



РАШЭННЕ

РЕШЕНИЕ

28 декабря 2012 г. 954

№

г. Гродна

О кадастровой стоимости
земель городского поселка
Сопоцкин и садоводческих
товариществ Гродненского
района

г. Гродно

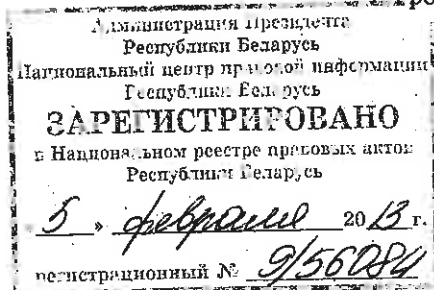

На основании части третьей статьи 88 Кодекса Республики Беларусь
о земле Гродненский районный исполнительный комитет РЕШИЛ:

Установить на 1 января 2012 г. кадастровую стоимость земель:
городского поселка Сопоцкин Гродненского района согласно
приложению 1;
садоводческих товариществ Гродненского района согласно
приложению 2.

Председатель

Управляющий делами

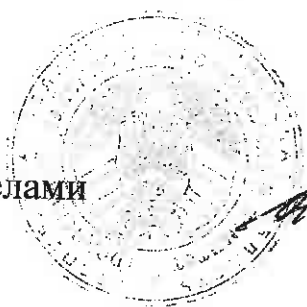

С.В.Добряня

Я.Я.Василевский

Я.Я.Василевский

С.В.Добряня

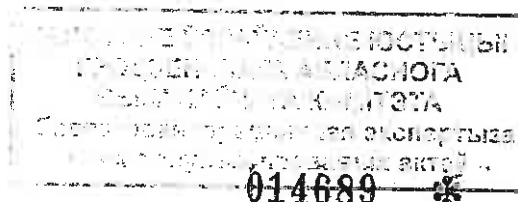

Приложение 1
к решению Гродненского
районного исполнительного
комитета
28.12.2012 № 954

Кадастровая стоимость земель городского поселка Сопоткин
Гродненского района на 1 января 2012 г.

Номер оце- ноч- ной зоны	Площадь, квадратных метров	Кадастровая стоимость 1 квадратного метра земель в оценочных зонах									
		общественно- деловая зона		жилая усадебная зона		жилая многоквар- тирная зона		производственная зона		рекреационная зона	
		долларов США	белорус- ских рублей	долларов США	белорус- ских рублей	долларов США	белорус- ских рублей	долларов США	белорус- ских рублей	долларов США	белорус- ских рублей
1	8168,68	4,49	37 492	0,90	7 515	2,69	22 462	2,16	18 036	0,45	3 758
2	94880,21	6,86	57 281	1,50	12 525	4,51	37 659	3,30	27 555	0,69	5 762
3	119666,78	5,54	46 259	1,12	9 352	3,37	28 140	2,66	22 211	0,55	4 593
4	198097,82	7,00	58 450	1,53	12 776	4,59	38 327	3,39	28 307	0,70	5 845
5	1118127,93	5,48	45 758	1,16	9 686	3,48	29 058	2,63	21 961	0,55	4 593
6	575214,06	3,63	30 311	0,73	6 096	2,18	18 203	1,74	14 529	0,36	3 006
7	248434,46	4,55	37 993	0,98	8 183	2,93	24 466	2,19	18 287	0,50	4 175
8	187267,18	7,33	61 206	1,61	13 444	4,83	40 331	3,52	29 392	0,73	6 096
9	127094,54	4,55	37 993	0,99	8 267	2,97	24 800	2,22	18 537	0,46	3 841
10	234256,70	7,52	62 792	1,65	13 778	4,95	41 333	3,65	30 478	0,78	6 513
11	208738,42	7,92	66 132	1,74	14 529	5,23	43 671	3,80	31 730	0,79	6 597
12	238531,70	7,79	65 047	1,72	14 362	5,15	43 003	3,74	31 229	0,78	6 513
13	225208,06	7,59	63 377	1,66	13 861	4,99	41 667	3,65	30 478	0,76	6 346
14	247253,77	6,01	50 184	1,31	10 939	3,92	32 732	2,88	24 048	0,60	5 010

Приложение 2
к решению Гродненского
районного исполнительного
комитета
28.12.2012 № 954

Кадастровая стоимость земель
садоводческих товариществ
Гродненского района на
1 января 2012 г.

Номер оце- ноч- ной зоны	Наименование садоводческого товарищества	Местоположение (ближайший насе- ленный пункт, железнодорожная станция)	Кадастровая стоимость 1 квадратного метра земель	
			дол- ларов США	бело- русских рублей
1.	Садоводческое товарищество "50 лет БССР"	деревня Тарусичи	5,04	42 084
2.	Садоводческое товарищество "Авиатор" д. Новики	деревня Новики	2,57	21 460
3.	Садоводческое товарищество "Автоагрегатчик"	деревня Новики	2,40	20 040
4.	Садоводческое товарищество "Автомобилист"	деревня Новики	1,91	15 949
5.	Садоводческое товарищество "Автомобилист-Тарусичи"	деревня Тарусичи	4,19	34 987
6.	Садоводческое товарищество "Автосервис"	деревня Горница	3,70	30 895
7.	Садоводческое товарищество "Автотранспортник"	деревня Лабно- Огородники	2,36	19 706
8.	Садоводческое товарищество "Аграрник"	деревня Мишкеники	0,48	4 008
9.	Садоводческое товарищество "Агрест"	деревня Дубница	1,04	8 684
10.	Садоводческое товарищество "Адпачынак"	агрогородок Гожа	1,37	11 440
11.	Садоводческое товарищество "Азот-Кулёвцы"	деревня Кулёвцы	2,10	17 535
12.	Садоводческое товарищество "Аккорд" Гродненского района	деревня Адамовичи	4,30	35 905
13.	Садоводческое товарищество "Алеся"	деревня Каролино	2,75	22 963
14.	Садоводческое товарищество "Аптечная Ромашка"	деревня Каролино	2,80	23 380

15.	Садоводческое товарищество "Астра" Гродненского района	деревня Воловичёвцы	0,42	3 507
16.	Садоводческое товарищество "Афган"	деревня Дубница	1,01	8 434
17.	Садоводческое товарищество "Афган-2"	деревня Коробчицы	1,38	11 523
18.	Садоводческое товарищество "Аэропорт"	деревня Тарусичи	3,77	31 480
19.	Садоводческое товарищество "Белочка" Гродненского района	деревня Горница	3,46	28 891
20.	Садоводческое товарищество "Белые росы-Погораны"	деревня Погораны	4,40	36 740
21.	Садоводческое товарищество "Бережаны"	деревня Бережаны	3,08	25 718
22.	Садоводческое товарищество "Берёзка"	деревня Тарусичи	5,04	42 084
23.	Садоводческое товарищество "Березовая роща" Гродненского района	деревня Горны	2,01	16 784
24.	Садоводческое товарищество "Березовое"	деревня Горны	0,79	6 597
25.	Садоводческое товарищество "Берёзы"	деревня Чеховщина	4,72	39 412
26.	Садоводческое товарищество "Бирюза" Гродненского района	деревня Гневенщина	2,54	21 209
27.	Садоводческое товарищество "Бирюза-1"	деревня Горница	3,46	28 891
28.	Садоводческое товарищество "Богатыри Польные"	деревня Польные-Богатыри	0,91	7 599
29.	Садоводческое товарищество "Бригантина-Горница"	деревня Горница	3,50	29 225
30.	Садоводческое товарищество "Будовник" д. Адамовичи	деревня Адамовичи	4,30	35 905
31.	Садоводческое товарищество "Буревестник"	деревня Привалки	0,36	3 006
32.	Садоводческое товарищество "Бытовик-Жиличи"	деревня Жиличи	2,57	21 460
33.	Садоводческое товарищество "ВАРНЕЛИ"	деревня Коробчицы	1,40	11 690
34.	Садоводческое товарищество "Василек" д. Горница	деревня Горница	3,46	28 891
35.	Садоводческое товарищество "Верасы"	деревня Гривки	1,75	14 613
36.	Садоводческое товарищество "Вересок" д. Погораны	деревня Погораны	3,48	29 058
37.	Садоводческое товарищество "Вертикаль-Супер"	деревня Польница	0,98	8 183

38.	Садоводческое товарищество "Верховина"	деревня Адамовичи	3,06	25 551
39.	Садоводческое товарищество "Весна"	деревня Хвойняны	1,50	12 525
40.	Садоводческое товарищество "Весна-2"	деревня Хвойняны	1,04	8 684
41.	Садоводческое товарищество "Веснянка-Новики"	деревня Новики	2,59	21 627
42.	Садоводческое товарищество "Ветеран" Гродненского района	деревня Коробчицы	3,40	28 390
43.	Садоводческое товарищество "Ветерок"	деревня Славичи	2,47	20 625
44.	Садоводческое товарищество "Виктория-Барановичи"	деревня Тарусичи	5,04	42 084
45.	Садоводческое товарищество "Вита" Гродненского района	деревня Путно	0,73	6 096
46.	Садоводческое товарищество "Витамин" Гродненского района	деревня Коробчицы	1,78	14 863
47.	Садоводческое товарищество "Вишневка-Новики"	деревня Новики	1,84	15 364
48.	Садоводческое товарищество "Вишня" Гродненского района	деревня Тарусичи	3,38	28 223
49.	Садоводческое товарищество "Водоканал"	деревня Немейши	2,43	20 291
50.	Садоводческое товарищество "Волга-Тарусичи"	деревня Тарусичи	4,06	33 901
51.	Садоводческое товарищество "Волна"	деревня Узбережь	0,54	4 509
52.	Садоводческое товарищество "Восход 8"	деревня Тарусичи	3,77	31 480
53.	Садоводческое товарищество "Встреча"	деревня Каролино	2,94	24 549
54.	Садоводческое товарищество "Высотник"	деревня Немейши	2,39	19 957
55.	Садоводческое товарищество "Вясёлка-Горница"	деревня Горница	3,37	28 140
56.	Садоводческое товарищество "Гай" Гродненского района	деревня Новики	1,23	10 271
57.	Садоводческое товарищество "Галактика"	деревня Тарусичи	4,06	33 901
58.	Садоводческое товарищество "Гарант" д. Гривки	деревня Гривки	1,37	11 440
59.	Садоводческое товарищество "Глобус"	деревня Годуны	0,30	2 505
60.	Садоводческое товарищество "Голубой Родник"	деревня Горница	2,62	21 877

61.	Садоводческое товарищество "Горизонт"	деревня Узбережь	1,96	16 366
62.	Садоводческое товарищество "Горицвет"	деревня Дубница	1,07	8 935
63.	Садоводческое товарищество "Гостинец"	деревня Тарусичи	4,52	37 742
64.	Садоводческое товарищество "Грибки"	деревня Гривки	0,89	7 432
65.	Садоводческое товарищество "Гривки"	деревня Гривки	0,84	7 014
66.	Садоводческое товарищество "Гривки-2"	деревня Гривки	0,83	6 931
67.	Садоводческое товарищество "Гудок"	деревня Копаньки	2,59	21 627
68.	Садоводческое товарищество "Дары природы"	деревня Баля Сольная	3,55	29 643
69.	Садоводческое товарищество "Деметра"	деревня Яскевичи	0,43	3 591
70.	Садоводческое товарищество "Демидково"	деревня Малое Демидково	1,14	9 519
71.	Садоводческое товарищество "Динамо-15"	деревня Горница	4,07	33 985
72.	Садоводческое товарищество "Динамолец" д. Каролино	деревня Каролино	2,78	23 213
73.	Садоводческое товарищество "Доблесть"	деревня Тарусичи	4,06	33 901
74.	Садоводческое товарищество "Дойлид"	деревня Кулёвцы	1,55	12 943
75.	Садоводческое товарищество "Домостроитель"	деревня Тарусичи	3,85	32 148
76.	Садоводческое товарищество "Донар-Жиличи"	деревня Жиличи	2,51	20 959
77.	Садоводческое товарищество "Дорожник"	деревня Тарусичи	5,04	42 084
78.	Садоводческое товарищество "Дружба"	деревня Путно	0,76	6 346
79.	Садоводческое товарищество "Дружба-1"	деревня Тарусичи	4,74	39 579
80.	Садоводческое товарищество "Дружба-2"	деревня Гневенщина	2,61	21 794
81.	Садоводческое товарищество "Дружное-Привалки"	деревня Привалки	0,36	3 006
82.	Садоводческое товарищество "Дружный труд"	деревня Погораны	4,27	35 655
83.	Садоводческое товарищество "Друзья"	деревня Каролино	2,68	22 378

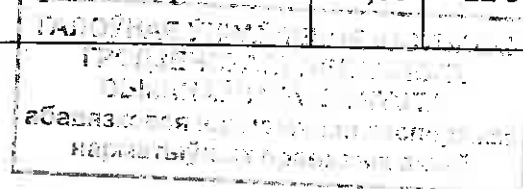

ПРОГРАММА "ПЕРСПЕКТИВЫ
РАЗВИТИЯ НАЦИОНАЛЬНО-
ОБОРОТНОЙ КУЛЬТУРЫ В НАШЕ
ВРЕМЯ" (СМ. ПРИЛОЖЕНИЕ К. 1)

107.	Садоводческое товарищество "Земляничная поляна"	деревня Копаньки	2,59	21 627
108.	Садоводческое товарищество "Золотая осень"	деревня Тарусичи	4,34	36 239
109.	Садоводческое товарищество "Золотой ранет"	деревня Горница	3,65	30 478
110.	Садоводческое товарищество "Золотые пески"	аггородок Поречье	0,37	3 090
111.	Садоводческое товарищество "Золушка"	деревня Каролино	3,12	26 052
112.	Садоводческое товарищество "Зорька"	деревня Тарусичи	4,19	34 987
113.	Садоводческое товарищество "Иволга" д. Польница	деревня Польница	1,75	14 613
114.	Садоводческое товарищество "Ивушка" Гродненского района	деревня Горница	3,65	30 478
115.	Садоводческое товарищество "Изыскатель"	деревня Горница	2,37	19 790
116.	Садоводческое товарищество "Изыскатель-2"	деревня Горница	2,28	19 038
117.	Садоводческое товарищество "Имени Карбышева"	деревня Коробчицы	2,62	21 877
118.	Садоводческое товарищество "Имени 8 Марта"	деревня Тарусичи	4,74	39 579
119.	Садоводческое товарищество "Ирина"	деревня Горница	3,41	28 474
120.	Садоводческое товарищество "Искатель-Заречанка"	деревня Заречанка	2,12	17 702
121.	Садоводческое товарищество "Искра" Гродненского района	деревня Польница	1,74	14 529
122.	Садоводческое товарищество "Калинка"	деревня Каролино	1,94	16 199
123.	Садоводческое товарищество "Каменистое"	деревня Каменистая	0,89	7 432
124.	Садоводческое товарищество "Каменка"	деревня Каменка	2,55	21 293
125.	Садоводческое товарищество "Каменная горка" д. Копаньки	деревня Копаньки	2,53	21 126
126.	Садоводческое товарищество "Карданник"	деревня Горница	3,59	29 977
127.	Садоводческое товарищество "Кардиолог"	деревня Пересельцы	0,20	1 670
128.	Садоводческое товарищество "Каштан"	деревня Польница	0,97	8 100
129.	Садоводческое товарищество "Квант" Гродненского района	деревня Коробчицы	2,64	22 044



130.	Садоводческое товарищество "Кедр"	деревня Каролино	2,51	20 959
131.	Садоводческое товарищество "Клен"	деревня Чеховщина	4,83	40 331
132.	Садоводческое товарищество "Кобачок"	деревня Бояры	0,47	3 925
133.	Садоводческое товарищество "Кожевник-Жукевичи"	деревня Жукевичи	2,47	20 625
134.	Садоводческое товарищество "Колокольчик" д. Каролино	деревня Каролино	3,03	25 301
135.	Садоводческое товарищество "Колос-Жиличи"	деревня Жиличи	2,62	21 877
136.	Садоводческое товарищество "Колосок-Гривки"	деревня Гривки	0,87	7 265
137.	Садоводческое товарищество "Комета" Гродненского района	деревня Горница	3,54	29 559
138.	Садоводческое товарищество "Коммунальник"	деревня Каролино	2,78	23 213
139.	Садоводческое товарищество "Конкурент-Каменка"	деревня Каменка	3,28	27 388
140.	Садоводческое товарищество "Кооператор"	деревня Плебанишки	1,67	13 945
141.	Садоводческое товарищество "Котра" Гродненского района	деревня Бируличи	0,24	2 004
142.	Садоводческое товарищество "Красная гвоздика д. Гривки"	деревня Гривки	0,84	7 014
143.	Садоводческое товарищество "Красное-2"	деревня Гумяище	0,09	752
144.	Садоводческое товарищество "Красный огонек"	деревня Новики	2,54	21 209
145.	Садоводческое товарищество "Криница-Лесница"	деревня Лесница	0,89	7 432
146.	Садоводческое товарищество "Криница-Луцковляны"	агродорожок Луцковляны	0,09	752
147.	Садоводческое товарищество "Криничка"	деревня Наумовичи	2,57	21 460
148.	Садоводческое товарищество "Кронон"	деревня Новики	2,52	21 042
149.	Садоводческое товарищество "Крушина"	деревня Малое Демидково	0,78	6 513
150.	Садоводческое товарищество "Крыжачок"	деревня Горница	3,65	30 478
151.	Садоводческое товарищество "Крыница-Копаньки"	деревня Копаньки	2,47	20 625
152.	Садоводческое товарищество "Крыничка-1"	деревня Наумовичи	2,62	21 877

153.	Садоводческое товарищество "Кукали"	деревня Куколи	5,64	47 094
154.	Садоводческое товарищество "Лаванда" Гродненского района	деревня Гривки	2,08	17 368
155.	Садоводческое товарищество "Лазурное" Гродненского района	деревня Гривки	2,09	17 452
156.	Садоводческое товарищество "Ландыш" Гродненского района	деревня Гривки	2,05	17 118
157.	Садоводческое товарищество "Ласунак-Дубница"	деревня Дубница	1,01	8 434
158.	Садоводческое товарищество "Лебедь"	деревня Коробчицы	3,28	27 388
159.	Садоводческое товарищество "Лесная балка"	деревня Жукевичи	2,24	18 704
160.	Садоводческое товарищество "Лесная поляна СШ №2"	деревня Хвойняны	0,90	7 515
161.	Садоводческое товарищество "Лесная поляна"	деревня Беляковщина	0,09	752
162.	Садоводческое товарищество "Лесная поляна" Гродненского района	деревня Каролино	3,11	25 969
163.	Садоводческое товарищество "Лесная поляна-1"	деревня Узбережь	0,85	7 098
164.	Садоводческое товарищество "Лесная сказка"	деревня Копаньки	2,72	22 712
165.	Садоводческое товарищество "ЛЕСНИЦА"	деревня Лесница	0,88	7 348
166.	Садоводческое товарищество "Лесное в Зарице"	деревня Куколи	5,46	45 591
167.	Садоводческое товарищество "Лесное"	деревня Хвойняны	0,45	3 758
168.	Садоводческое товарищество "Лесное-2"	деревня Стрельчики	2,75	22 963
169.	Садоводческое товарищество "Лесное-4"	деревня Каролино	2,78	23 213
170.	Садоводческое товарищество "Лесное-Рыбница"	деревня Рыбница	0,46	3 841
171.	Садоводческое товарищество "Лесной бор"	деревня Каменистая	2,17	18 120
172.	Садоводческое товарищество "Лесовод-2"	деревня Дуброва	3,18	26 553
173.	Садоводческое товарищество "Лесовод-Чеховщина"	деревня Чеховщина	4,30	35 905
174.	Садоводческое товарищество "Летний отдых"	деревня Тарусичи	4,34	36 239
175.	Садоводческое товарищество "Лето" Гродненского района	деревня Наумовичи	2,55	21 293

176.	Садоводческое товарищество "Лилея"	деревня Гривки	0,86	7 181
177.	Садоводческое товарищество "Локомотив" г. Гродно	деревня Лихачи	1,81	15 114
178.	Садоводческое товарищество "Лосева Поляна"	железнодорожная станция Лосево	1,37	11 440
179.	Садоводческое товарищество "Лососянка"	деревня Немейши	2,55	21 293
180.	Садоводческое товарищество "Лотос д. Горница"	деревня Горница	3,46	28 891
181.	Садоводческое товарищество "Лужок"	деревня Копаньки	1,37	11 440
182.	Садоводческое товарищество "Луч"	деревня Горница	3,98	33 233
183.	Садоводческое товарищество "Лучик" д. Гривки	деревня Гривки	0,95	7 933
184.	Садоводческое товарищество "Магистраль" Гродненского района	деревня Баля Сольная	3,97	33 150
185.	Садоводческое товарищество "Магистраль-2"	деревня Заречанка	1,52	12 692
186.	Садоводческое товарищество "Майское"	деревня Подлабенье	1,64	13 694
187.	Садоводческое товарищество "Маки"	деревня Тарусичи	4,06	33 901
188.	Садоводческое товарищество "Малиновка" Гродненского района	деревня Копаньки	2,64	22 044
189.	Садоводческое товарищество "Малиновка-Гожа"	деревня Польница	1,12	9 352
190.	Садоводческое товарищество "Мара" Гродненского района	деревня Александрово	1,43	11 941
191.	Садоводческое товарищество "Машиностроитель-БелТАПАЗ"	деревня Горница	4,55	37 993
192.	Садоводческое товарищество "Мебельщик-Горница"	деревня Горница	3,41	28 474
193.	Садоводческое товарищество "Медик" д. Тарусичи	деревня Тарусичи	3,85	32 148
194.	Садоводческое товарищество "Мелиаратор"	деревня Хвойняны	0,68	5 678
195.	Садоводческое товарищество "Мелиоратор" Гродненского района	деревня Коробчицы	2,67	22 295
196.	Садоводческое товарищество "Мелиоратор-2"	деревня Хвойняны	0,78	6 513
197.	Садоводческое товарищество "Мелиоратор-Некраши"	деревня Некраши	0,09	752
198.	Садоводческое товарищество "Мелодия-Неман"	деревня Польница	1,95	16 283
199.	Садоводческое товарищество "Меридиан"	деревня Каролино	2,88	24 048

200.	Садоводческое товарищество "Металлист"	деревня Копаньки	2,53	21 126
201.	Садоводческое товарищество "Метролог"	деревня Коробчицы	2,49	20 792
202.	Садоводческое товарищество "Мечта д.Каролино"	деревня Каролино	2,78	23 213
203.	Садоводческое товарищество "Мигово"	деревня Мигово	2,16	18 036
204.	Садоводческое товарищество "Мичуринец" Гродненского района	деревня Тарусичи	5,04	42 084
205.	Садоводческое товарищество "Монтажник"	деревня Тарусичи	4,74	39 579
206.	Садоводческое товарищество "Мохнатый шмель"	деревня Тарусичи	5,04	42 084
207.	Садоводческое товарищество "Музей"	деревня Пересельцы	0,24	2 004
208.	Садоводческое товарищество "Муравей"	деревня Копаньки	2,57	21 460
209.	Садоводческое товарищество "Надежда" д. Копаньки	деревня Копаньки	2,31	19 289
210.	Садоводческое товарищество "Надежда-2"	агрогородок Гожа	1,28	10 688
211.	Садоводческое товарищество "Нарцисс"	деревня Гривки	2,11	17 619
212.	Садоводческое товарищество "Наташа"	деревня Каролино	2,97	24 800
213.	Садоводческое товарищество "Натуралист-Горница"	деревня Горница	3,65	30 478
214.	Садоводческое товарищество "Наука" Гродненский район	деревня Горница	3,41	28 474
215.	Садоводческое товарищество "Незабудка" д. Каролино	деревня Каролино	2,85	23 798
216.	Садоводческое товарищество "Неман"	деревня Тарусичи	4,74	39 579
217.	Садоводческое товарищество "Нефтяник-Новики"	деревня Новики	2,34	19 539
218.	Садоводческое товарищество "Нива"	деревня Горница	3,38	28 223
219.	Садоводческое товарищество "Нива-2"	деревня Погораны	4,73	39 496
220.	Садоводческое товарищество "Новики-2"	деревня Новики	1,68	14 028
221.	Садоводческое товарищество "Обувщик"	деревня Гумбачи	2,17	18 120
222.	Садоводческое товарищество "Общепитовец"	деревня Гневенщина	2,46	20 541

223.	Садоводческое товарищество "Овощевод"	деревня Погораны	4,27	35 655
224.	Садоводческое товарищество "Огонёк-Привалки"	деревня Привалки	0,36	3 006
225.	Садоводческое товарищество "Одуванчик-1"	деревня Чеховщина	4,83	40 331
226.	Садоводческое товарищество "Озон"	деревня Горница	3,41	28 474
227.	Садоводческое товарищество "Океан"	деревня Адамовичи	4,30	35 905
228.	Садоводческое товарищество "Олимпийское"	деревня Погораны	4,07	33 985
229.	Садоводческое товарищество "Олимпия-80"	деревня Польница	1,75	14 613
230.	Садоводческое товарищество "Оптимист" д. Жиличи	деревня Жиличи	2,62	21 877
231.	Садоводческое товарищество "Оптимисты"	деревня Горница	3,54	29 559
232.	Садоводческое товарищество "Оптовик" Гродненского района	деревня Горница	2,67	22 295
233.	Садоводческое товарищество "Орбита-Заречанка"	деревня Заречанка	2,62	21 877
234.	Садоводческое товарищество "Ореховая роща"	деревня Коробчицы	1,25	10 438
235.	Садоводческое товарищество "Островок-Кукали"	деревня Куколи	4,81	40 164
236.	Садоводческое товарищество "Отдых" д. Тарусичи	деревня Тарусичи	4,06	33 901
237.	Садоводческое товарищество "Папараць-Стрельчики"	деревня Стрельчики	2,27	18 955
238.	Садоводческое товарищество "Патриот-1"	деревня Лабно-Огородники	2,38	19 873
239.	Садоводческое товарищество "Петушки-Новики"	деревня Новики	1,53	12 776
240.	Садоводческое товарищество "Пионер"	деревня Тарусичи	3,69	30 812
241.	Садоводческое товарищество "Пирожок"	деревня Тарусичи	3,77	31 480
242.	Садоводческое товарищество "Пищик-Пальница"	деревня Польница	1,75	14 613
243.	Садоводческое товарищество "Пламя"	деревня Тарусичи	5,04	42 084
244.	Садоводческое товарищество "Планета"	деревня Погораны	5,25	43 838
245.	Садоводческое товарищество "Победа-Коробчицы"	деревня Коробчицы	3,34	27 889

246.	Садоводческое товарищество "Погораны"	деревня Погораны	5,25	43 838
247.	Садоводческое товарищество "Подснежник-Гривки"	деревня Гривки	2,11	17 619
248.	Садоводческое товарищество "Полимер"	деревня Славичи	2,47	20 625
249.	Садоводческое товарищество "Поречье"	железнодорожная станция Лосево	0,90	7 515
250.	Садоводческое товарищество "Пралеска-11"	деревня Рыбница	0,40	3 340
251.	Садоводческое товарищество "Пралеска-2"	деревня Воловичёвцы	0,51	4 259
252.	Садоводческое товарищество "Приволье"	агрогородок Ратичи	0,55	4 593
253.	Садоводческое товарищество "Приграничное"	деревня Гневенщина	1,64	13 694
254.	Садоводческое товарищество "Принеманское-1"	деревня Жукевичи	2,12	17 702
255.	Садоводческое товарищество "Принеманское-2"	деревня Куколи	6,16	51 436
256.	Садоводческое товарищество "Принеманское-3"	деревня Зарица	4,89	40 832
257.	Садоводческое товарищество "Приовражное-1"	деревня Первое Мая	3,47	28 975
258.	Садоводческое товарищество "Приовражное-2"	деревня Первое Мая	3,64	30 394
259.	Садоводческое товарищество "Прогресс"	деревня Забогоники	0,65	5 428
260.	Садоводческое товарищество "ПРОЛЕСКА д. М. Демидково"	деревня Малое Демидково	1,14	9 519
261.	Садоводческое товарищество "Простор"	деревня Копаньки	2,69	22 462
262.	Садоводческое товарищество "Путно"	деревня Путно	0,74	6 179
263.	Садоводческое товарищество "Пчёлка" д. Тарусичи	деревня Тарусичи	3,77	31 480
264.	Садоводческое товарищество "Радио-Жиличи"	деревня Жиличи	2,62	21 877
265.	Садоводческое товарищество "Радуга" д. Новики	деревня Новики	3,18	26 553
266.	Садоводческое товарищество "Радуга-Горница"	деревня Новики	3,22	26 887
267.	Садоводческое товарищество "РАКИТА-ГРОДНО"	деревня Дубница	1,45	12 108
268.	Садоводческое товарищество "Рамонак" Гродненского района	деревня Путно	0,79	6 597

269.	Садоводческое товарищество "Ранет"	деревня Хвойняны	0,90	7 515
270.	Садоводческое товарищество "Рассвет-82"	деревня Погораны	4,40	36 740
271.	Садоводческое товарищество "Ремонтник 1"	деревня Плебанишки	1,66	13 861
272.	Садоводческое товарищество "Родина"	деревня Каменистая	2,17	18 120
273.	Садоводческое товарищество "Родничок-Тарусичи"	деревня Тарусичи	4,74	39 579
274.	Садоводческое товарищество "Ромашка"	деревня Горница	3,46	28 891
275.	Садоводческое товарищество "Росинка-Гожа"	деревня Гумбачи	2,18	18 203
276.	Садоводческое товарищество "Роща-Коробчицы"	деревня Коробчицы	2,67	22 295
277.	Садоводческое товарищество "Ручеёк-Тарусичи"	деревня Тарусичи	4,34	36 239
278.	Садоводческое товарищество "Рябинушка"	деревня Немейши	2,36	19 706
279.	Садоводческое товарищество "Садовод-Баля Сольная"	деревня Баля Сольная	3,74	31 229
280.	Садоводческое товарищество "Салют" Гродненского района	деревня Каролино	2,80	23 380
281.	Садоводческое товарищество "Салют-2"	деревня Немейши	2,31	19 289
282.	Садоводческое товарищество "Салют-3"	деревня Подлабенье	1,58	13 193
283.	Садоводческое товарищество "Салют-4"	деревня Путно	0,71	5 929
284.	Садоводческое товарищество "Сантехник д. Польница"	деревня Польница	0,94	7 849
285.	Садоводческое товарищество "Сатурн зелёный"	деревня Новики	2,50	20 875
286.	Садоводческое товарищество "Светлячок"	деревня Горны	1,98	16 533
287.	Садоводческое товарищество "Светофор"	деревня Горница	3,34	27 889
288.	Садоводческое товарищество "Свобода"	деревня Мигово	1,27	10 605
289.	Садоводческое товарищество "Связист" д. Жукевичи	деревня Жукевичи	2,08	17 368
290.	Садоводческое товарищество "Святск"	деревня Воловичёвцы	0,51	4 259
291.	Садоводческое товарищество "Селена" Гродненского района	деревня Копаньки	2,55	21 293

292.	Садоводческое товарищество "Сельский строитель"	деревня Пышки	3,97	33 150
293.	Садоводческое товарищество "Сигнал-Тарусичи"	деревня Тарусичи	3,62	30 227
294.	Садоводческое товарищество "Силуэт-Горница"	деревня Горница	3,83	31 981
295.	Садоводческое товарищество "Сирень" Гродненского района	деревня Жиличи	2,69	22 462
296.	Садоводческое товарищество "Сирень-1"	деревня Копаньки	2,51	20 959
297.	Садоводческое товарищество "Смена"	деревня Каролино	2,44	20 374
298.	Садоводческое товарищество "Смородинка"	деревня Каролино	2,55	21 293
299.	Садоводческое товарищество "Солнечное" д. Поречье	аггородок Поречье	0,59	4 927
300.	Садоводческое товарищество "Солнечное-09"	деревня Годуны	0,39	3 257
301.	Садоводческое товарищество "Солнышко"	деревня Пушкарки	4,12	34 402
302.	Садоводческое товарищество "Солнышка"	деревня Хвойняны	1,04	8 684
303.	Садоводческое товарищество "Сосновая балка-1"	деревня Новики	2,54	21 209
304.	Садоводческое товарищество "Сосновая балка-2"	деревня Жиличи	2,53	21 126
305.	Садоводческое товарищество "Сосновая балка-3"	деревня Новики	2,45	20 458
306.	Садоводческое товарищество "Сосновый бор"	деревня Лесница	2,01	16 784
307.	Садоводческое товарищество "Сосны" Гродненского района	деревня Салатье	1,37	11 440
308.	Садоводческое товарищество "СОФИЕВО"	деревня Софиёво	0,88	7 348
309.	Садоводческое товарищество "Спадар"	аггородок Луцковляны	0,09	752
310.	Садоводческое товарищество "Спелая ежевика"	деревня Копаньки	2,47	20 625
311.	Садоводческое товарищество "Спецавтохозяйство"	деревня Каменистая	0,91	7 599
312.	Садоводческое товарищество "Спутник-2"	деревня Тарусичи	3,69	30 812
313.	Садоводческое товарищество "Спутник-Каролино"	деревня Каролино	3,50	29 225
314.	Садоводческое товарищество "Старт-Каролино"	деревня Каролино	3,12	26 052

315.	Садоводческое товарищество "Старый замок"	деревня Большое Демидково	0,58	4 843
316.	Садоводческое товарищество "Стекольщик"	деревня Тарусичи	4,34	36 239
317.	Садоводческое товарищество "Строитель-1"	деревня Жукевичи	2,09	17 452
318.	Садоводческое товарищество "Строитель-80"	деревня Лесница	2,02	16 867
319.	Садоводческое товарищество "Сузорье" д. Лойки	деревня Лойки	1,44	12 024
320.	Садоводческое товарищество "Суничка д. Стрельчики"	деревня Стрельчики	1,04	8 684
321.	Садоводческое товарищество "Сябры-Кулёвцы"	деревня Кулёвцы	1,59	13 277
322.	Садоводческое товарищество "Табачник"	деревня Горница	3,27	27 305
323.	Садоводческое товарищество "Талисман"	деревня Горница	3,59	29 977
324.	Садоводческое товарищество "Татарка Гродненского района"	деревня Каролино	2,80	23 380
325.	Садоводческое товарищество "Театральное-Стрельчики"	деревня Стрельчики	1,39	11 607
326.	Садоводческое товарищество "Текстильщик-Жукевичи"	деревня Жукевичи	2,25	18 788
327.	Садоводческое товарищество "Тепличное" Гродненского района	деревня Жиличи	2,33	19 456
328.	Садоводческое товарищество "ТЕРЕМОК"	деревня Жукевичи	2,24	18 704
329.	Садоводческое товарищество "Тишина-Коробцыцы"	деревня Коробчицы	3,22	26 887
330.	Садоводческое товарищество "Тонус-Барановичи"	деревня Тарусичи	3,95	32 983
331.	Садоводческое товарищество "Торгмаш-2"	деревня Лихачи	0,12	1 002
332.	Садоводческое товарищество "Торгмаш-Горница"	деревня Горница	3,38	28 223
333.	Садоводческое товарищество "Тропинка"	деревня Тарусичи	5,04	42 084
334.	Садоводческое товарищество "ТРУД"	деревня Польница	1,93	16 116
335.	Садоводческое товарищество "Турист"	деревня Жукевичи	2,10	17 535
336.	Садоводческое товарищество "Тюльпан"	деревня Польница	1,91	15 949
337.	Садоводческое товарищество "Узбережь"	деревня Узбережь	0,24	2 004

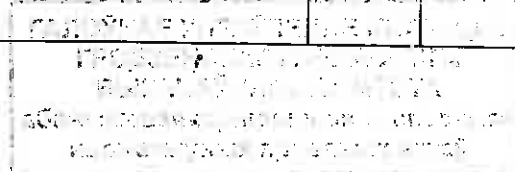

338.	Садоводческое товарищество "Улыбка"	деревня Каролино	2,94	24 549
339.	Садоводческое товарищество "Умелец"	деревня Копаньки	2,59	21 627
340.	Садоводческое товарищество "Университетское"	деревня Лабно-Огородники	1,78	14 863
341.	Садоводческое товарищество "Урожай-Тарусичи"	деревня Тарусичи	5,04	42 084
342.	Садоводческое товарищество "Утро-3"	деревня Жукевичи	2,06	17 201
343.	Садоводческое товарищество "Учитель-Гродно"	деревня Чернуха	1,03	8 601
344.	Садоводческое товарищество "Факел-Горница"	деревня Горница	4,95	41 333
345.	Садоводческое товарищество "Фауна-Загораны"	деревня Загораны	2,47	20 625
346.	Садоводческое товарищество "Фиалка"	деревня Каролино	2,80	23 380
347.	Садоводческое товарищество "Физкультурник-Горница"	деревня Горница	3,65	30 478
348.	Садоводческое товарищество "Флора"	деревня Каролино	2,85	23 798
349.	Садоводческое товарищество "Форты"	деревня Гневенщина	1,59	13 277
350.	Садоводческое товарищество "Химик" Гродненского района	деревня Белое	1,89	15 782
351.	Садоводческое товарищество "Хлебопекарное"	деревня Наумовичи	2,57	21 460
352.	Садоводческое товарищество "Холмистое"	деревня Лойки	1,88	15 698
353.	Садоводческое товарищество "Холодинка"	деревня Польница	1,75	14 613
354.	Садоводческое товарищество "Художник"	деревня Горница	3,50	29 225
355.	Садоводческое товарищество "Хуторяне"	деревня Василевичи	0,81	6 764
356.	Садоводческое товарищество "Цапля"	деревня Польница	1,72	14 362
357.	Садоводческое товарищество "Цветовод" Гродненского района	деревня Польница	1,77	14 780
358.	Садоводческое товарищество "Чайка-Тарусичи"	деревня Тарусичи	3,69	30 812
359.	Садоводческое товарищество "Чаравички"	деревня Горница	3,41	28 474
360.	Садоводческое товарищество "Чаравички-2"	деревня Копаньки	2,57	21 460

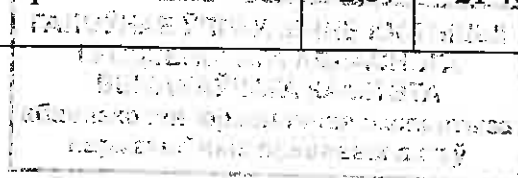

361.	Садоводческое товарищество "Черемушки-2"	деревня Малое Демидково	0,72	6 012
362.	Садоводческое товарищество "Черемушки-3"	деревня Копаньки	1,31	10 939
363.	Садоводческое товарищество "Черемушки-80" Гродненский район	деревня Горница	3,38	28 223
364.	Садоводческое товарищество "Черешня"	деревня Новики	2,59	21 627
365.	Садоводческое товарищество "Чеховщина"	деревня Чеховщина	4,12	34 402
366.	Садоводческое товарищество "Чистые пруды"	деревня Малое Демидково	0,79	6 597
367.	Садоводческое товарищество "Шембелевцы"	деревня Шембелевцы	2,80	23 380
368.	Садоводческое товарищество "Шиповник"	деревня Новики	1,96	16 366
369.	Садоводческое товарищество "Шкатулочка"	деревня Горница	3,50	29 225
370.	Садоводческое товарищество "Шкло" Гродненского района	деревня Баля Сольная	4,12	34 402
371.	Садоводческое товарищество "Эверест-Лойки"	деревня Лойки	1,58	13 193
372.	Садоводческое товарищество "Эвридика"	деревня Салатье	0,45	3 758
373.	Садоводческое товарищество "Экран" д. Горница	деревня Горница	3,70	30 895
374.	Садоводческое товарищество "Элексир"	деревня Каменистая	2,18	18 203
375.	Садоводческое товарищество "Электрик"	деревня Каменистая	2,18	18 203
376.	Садоводческое товарищество "Энергетик-1" д. Тарусичи	деревня Тарусичи	3,62	30 227
377.	Садоводческое товарищество "Энергетик-2" д. Погораны	деревня Погораны	4,46	37 241
378.	Садоводческое товарищество "Энергетик-3 Узбереж"	деревня Узбереж	1,03	8 601
379.	Садоводческое товарищество "Энергетик-4"	деревня Погораны	3,98	33 233
380.	Садоводческое товарищество "Энергетик-5" Гродненского района	деревня Жидичи	3,03	25 301
381.	Садоводческое товарищество "Энергетик-6"	деревня Василевичи	0,81	6 764
382.	Садоводческое товарищество "Энтузиасты"	деревня Новики	2,55	21 293
383.	Садоводческое товарищество "Юбилейное" Гродненского района	деревня Тарусичи	4,74	39 579

384.	Садоводческое товарищество "Юность-80"	деревня Перелом	2,82	23 547
385.	Садоводческое товарищество "Яблочко"	деревня Тарусичи	4,19	34 987
386.	Садоводческое товарищество "Ягодка"	деревня Горница	3,50	29 225
387.	Садоводческое товарищество "Янтарное"	деревня Моньковцы	2,33	19 456
388.	Садоводческое товарищество "Ялинка"	деревня Лесница	0,89	7 432
389.	Садоводческое товарищество "Яскевичи"	деревня Яскевичи	0,40	3 340
390.	Садоводческое товарищество "Ясная поляна" д. Каменистая	деревня Каменистая	0,87	7 265

